



Secretaría
de Educación
Nuevo León | Siempre Ascendiendo

ESCUELA SECUNDARIA NÚM. 89
"PROFRA. OFELIA CARRILL CEPEDA"
TURNO VESPERTINO



UNIFORME ESCOLAR MUJERES

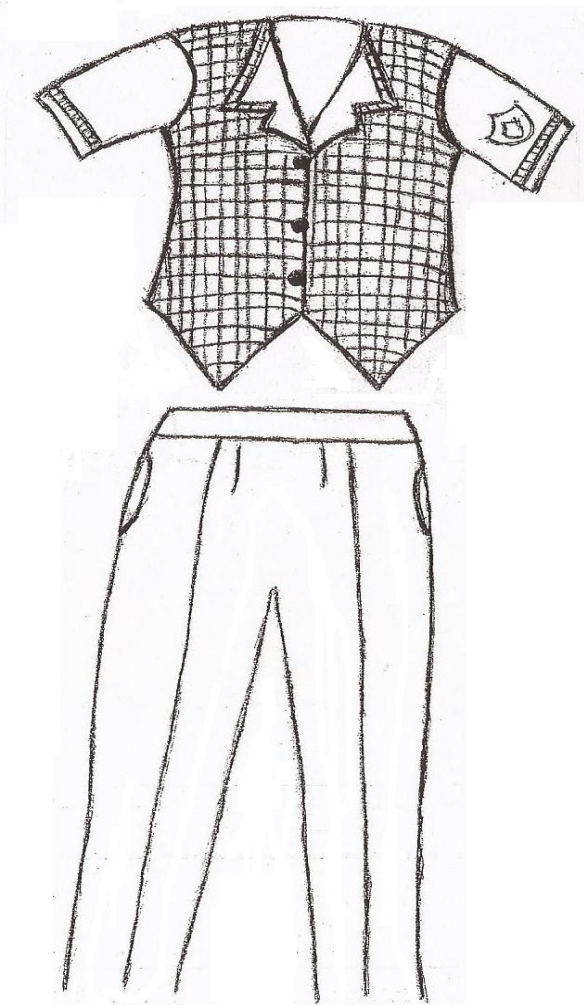

BLUSA: blanca, con vistas en misma tela del chaleco, en solapa del cuello y orillas de las mangas, listón azul marino incluido para moño.

CHALECO: tela escoses a cuadros color azul marino y beige.

PANTALÓN: de vestir azul marino en corte recto, con pretina a la cintura y elástico en la parte trasera.

CALCETAS: azul marino.

ZAPATO: escolar color negro.

CHAQUETÍN: azul marino con logotipo.

NOTA: ROL DE UNIFORMES

Lunes: Uniforme de gala.

Martes, miércoles, jueves y viernes: Uniforme deportivo.

Sra. Silvia 8119824610 (Pedido de uniformes)



**Secretaría
de Educación**
Nuevo León | Siempre Ascendiendo

ESCUELA SECUNDARIA NÚM. 89
"PROFRA. OFELIA CARRILL CEPEDA"
TURNO VESPERTINO



UNIFORME ESCOLAR HOMBRES

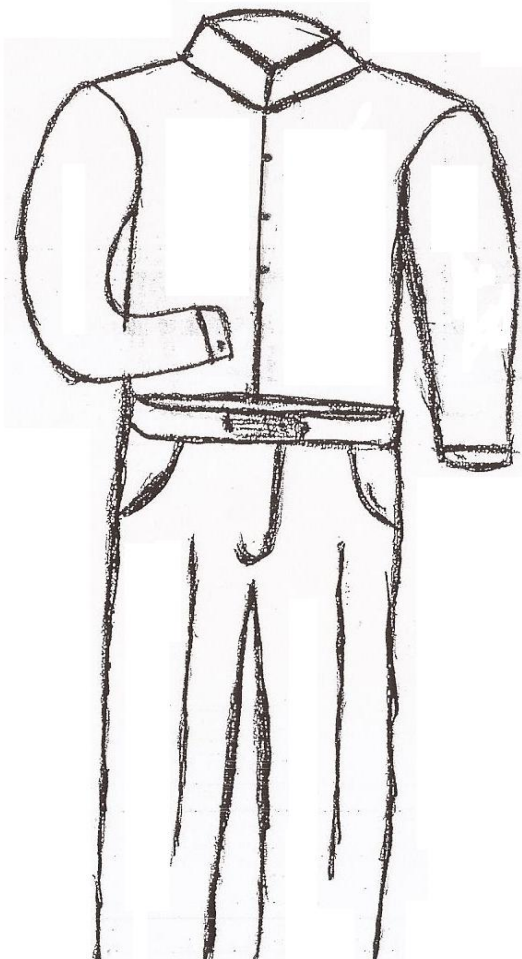

CAMISA: blanca.

PANTALÓN: de vestir, en color azul marino.

CALCETÍN azul marino.

ZAPATO: escolar color negro.

CHAQUETÍN: azul marino con logotipo.

NOTA: ROL DE UNIFORMES

Lunes: Uniforme de gala.

Martes, miércoles, jueves y viernes: Uniforme deportivo.

Sra. Silvia 8119824610 (Pedido de uniformes)